

**Bourgogne-Franche-Comté
Saône-et-Loire
Lounand
Château de Lourdon
Code INSEE de la commune : 71264**

N° d'entité archéologique : EA 71 264 00XX

N° de l'opération dans le système national d'information : 044023

Catalogue lapidaire du château de Lourdon

**Auteurs : Hervé Mouillebouche
Avec la collaboration de Gilles Auloy et Guy Charleux**

Date de rédaction : août 2024, complété en septembre 2025



Présentation

Ce catalogue lapidaire est un simple outil de gestion, conçu notamment pour garder la mémoire de l'emplacement où ont été trouvés les différents blocs qui ont été mis à l'abri à Chevagny, chez les propriétaires du site. La description n'est pas une étude, mais juste quelques mots pour identifier les blocs. De même, les dimensions sont indicatives et approximatives.

La plupart des blocs ont été numériquement numérotés à la peinture glycérophthalique, en chiffres arabes noirs sur fond blanc.

Ce catalogue a vocation à être complété avec les nouvelles trouvailles.

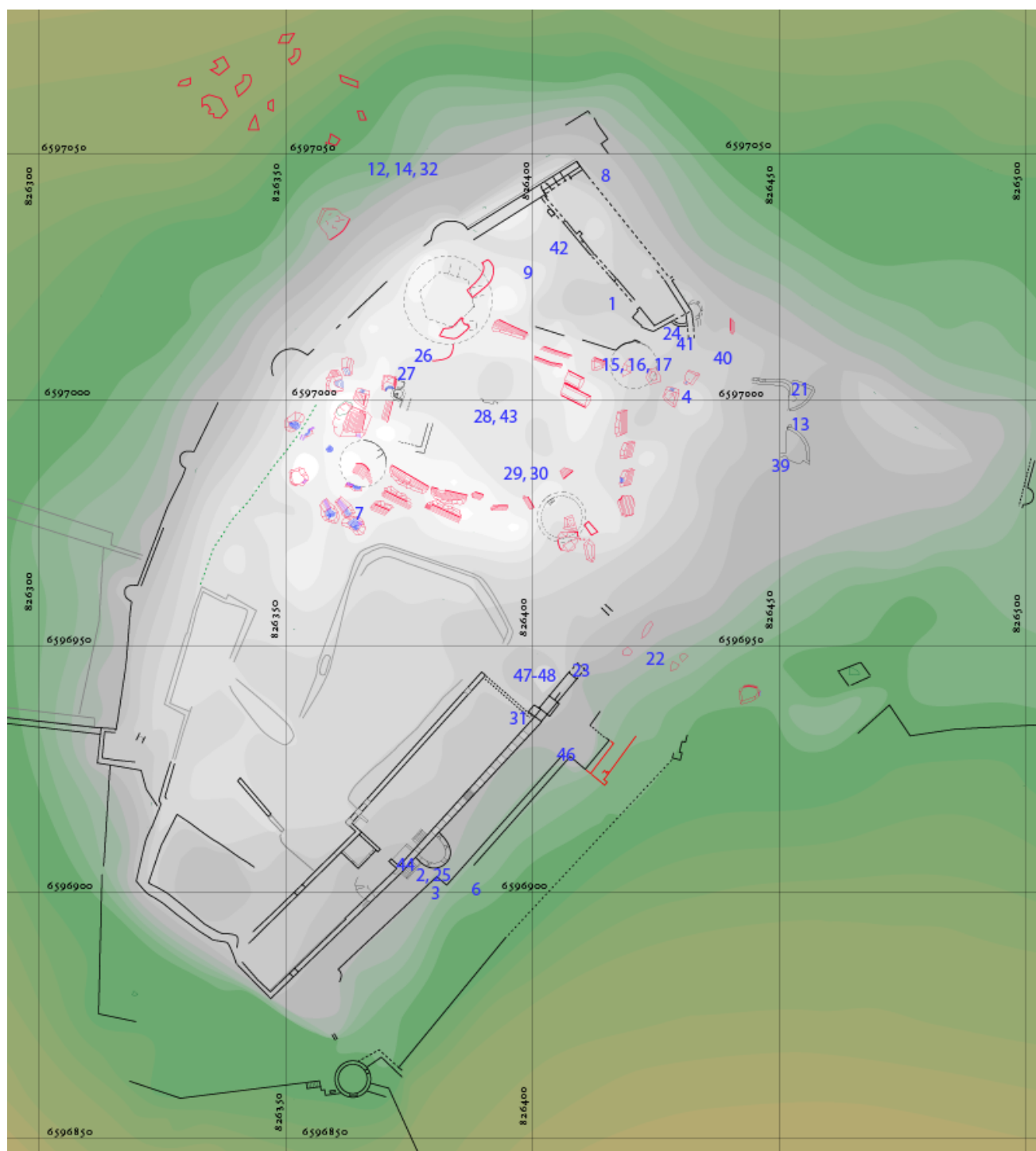

Numéros bleus : emplacement de trouvaille des éléments lapidaires

1

Description : montant de fenêtre à croisée, ornée d'un tore.

Dimensions : 55,5 x 32,5 x 22,5 cm.

Coord. de découverte : 826,418 / 6597,018

Rapport / Biblio : Rapport 2021, p. 24, fig. 39 à 41.

Photo : Mouillebouche 2011



Lieu de conservation en août 2024 : Chevagny

Remarques : photographié par Brigitte Perroud en 1995 ; redécouvert en 2021, fendu par le gel en 2024 ; projet de recollage (3 parties plus une esquille).

Ø

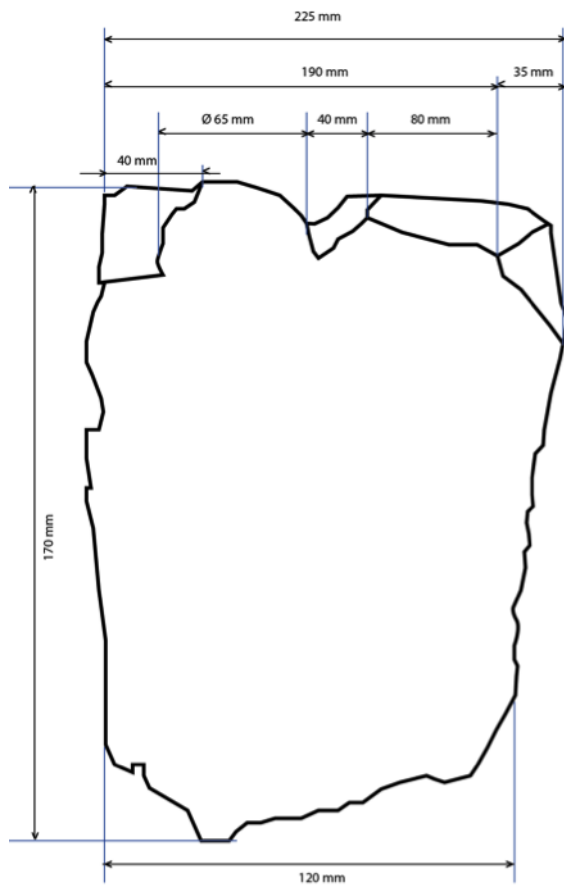
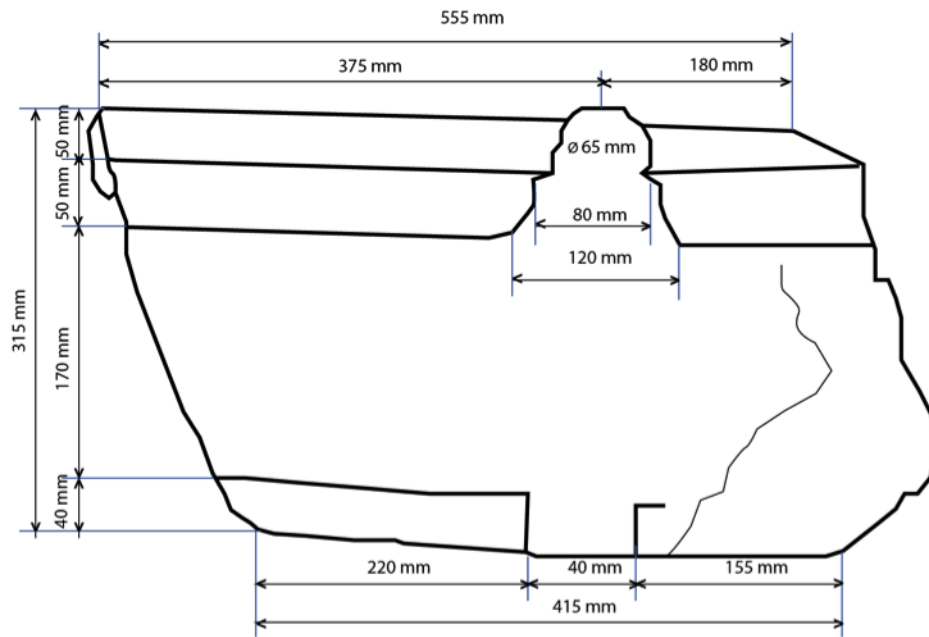

2

Description : élément de culot (échaugette d'angle ?)

Dimensions : 64 x 40 x 10 cm.

Coord. de découverte : 826,375 / 6596,904 (au pied de la tour ronde)

Rapport / Biblio :

Photo : Mouillebouche 2012



Lieu de conservation en aout 2024 : premier niveau de la tour ; ramené à Chevagny.

Remarques

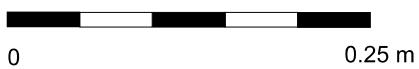
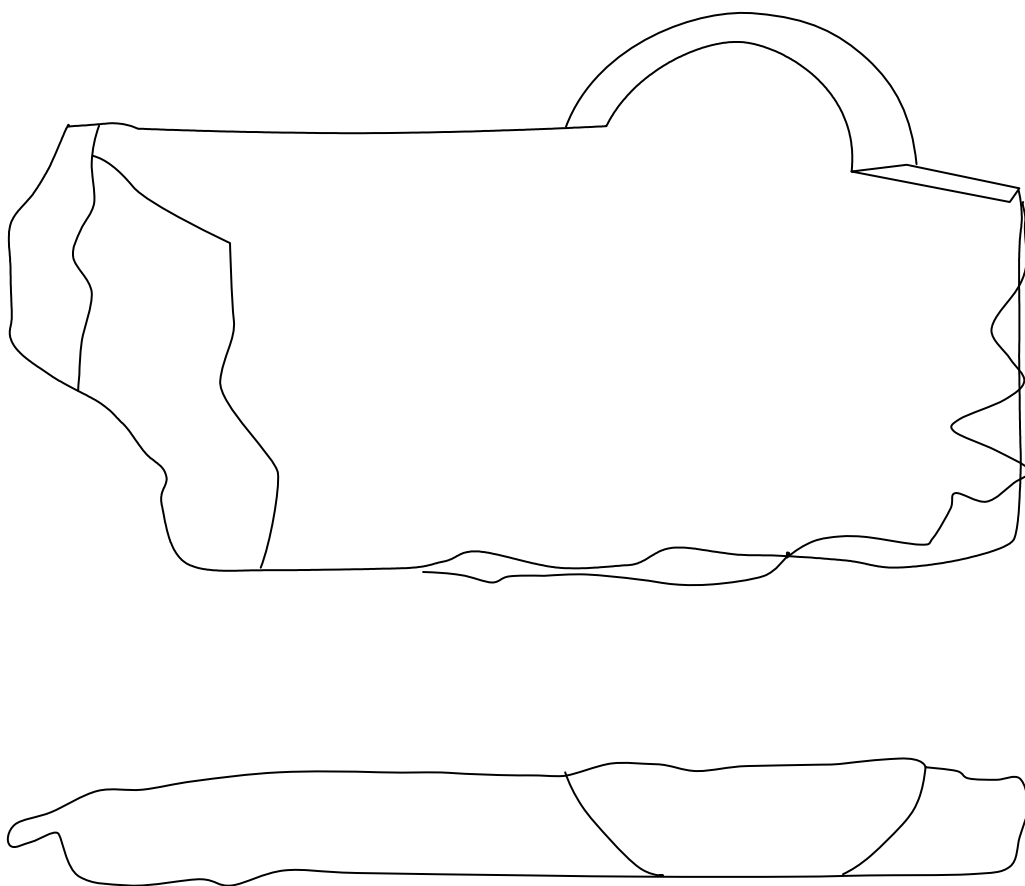

Bloc N°2

3 et 3 bis

Description : console de cheminée moderne, à cannelures.

Dimensions : 3 bis : 32 x 25 x 8 cm

Coord. de découverte : 826,380 / 6596,900

Rapport / Biblio :

Photo : Mouillebouche 2012



Lieu de conservation en 2024 : l'élément de la photo ci-dessus est introuvable ; un élément plus petit, peut-être un fragment (3 bis), est conservé à Chevagny.

Remarques

3 bis :



4

Description : moulure, tore à listel

Dimensions :

Coord. de découverte : 826,430 / 6597,000

Rapport / Biblio :

Photo : Mouillebouché 2013



Lieu de conservation en 2024 : Chevagny, mobilier 2013.

Remarques : Non mentionné dans le rapport de 2013 ; non marqué.

5

Description : croisement de moulures (tore à listel) dans un angle

Dimensions :

Coord. de découverte : ?

Rapport / Biblio :

Photo : Mouillebouché 2013



Lieu de conservation en 2024 : Chevagny : mobilier de 2013.

Remarques : non marqué.

6

Description : fragment de linteau de cheminée moderne

Dimensions : 15 x 26 x 39 cm

Coord. de découverte : 826,385 / 6596,900

Rapport / Biblio :

Photo : Mouillebouche 2014



Lieu de conservation en 2024 : Chevagny

Remarques : complété par le n° 6 bis.

6 bis

Description : fragment de linteau de cheminée moderne

Dimensions : 15 x 26 x 102

Coord. de découverte : 826,385 / 6596,900

Rapport / Biblio :

Photo : Mouillebouche 2024



Lieu de conservation en 2024 : Chevagny

Remarques : complété par le n° 6 ; date de trouvaille inconnue (après 2012)

7

Description : Console gothique sculptée d'un visage

Dimensions :

Coord. de découverte : 826,365 / 6596,975

Rapport / Biblio : rapport 2015, p. 13-14.

Photo : Mouillebouché 2015



Lieu de conservation en 2024 : laissé en place

Remarques : bloc 2015-7

8

Description : corbeau muni d'un crochet ; soutien de chéneau ?

Dimensions :

Coord. de découverte : 826,416 / 6597,045

Rapport / Biblio : rapport 2015, p. 37

Photo : ??



Lieu de conservation en 2024 : Non retrouvé ; peut-être sous le tilleul tombé du logis d'Amboise.

Remarques

9

Description : Pierre armoriale aux armes du cardinal de Guise

Dimensions :

Coord. de découverte : 826,400 / 6597,025

Rapport / Biblio : rapport Perroux 2017

Photo : Brigitte Perroux de la Bussière



Lieu de conservation en 2024 : Exposition musée de Cluny ; doit revenir à Chevagny avant le 30/11/2024.

Remarques : trouvée en septembre 2017

Production de plusieurs copies, dont une remise dans le mur nord du jeu de paume.

10

Description : colonnette avec chapiteau

Dimensions : 34 x 15 x 12 cm

Coord. de découverte : 826,380 x 6596,910

Rapport / Biblio :

Photo : Mouillebouché 2024



Lieu de conservation en 2024 : Chevagny

Remarques : trouvé entre septembre 2017 et juillet 2018

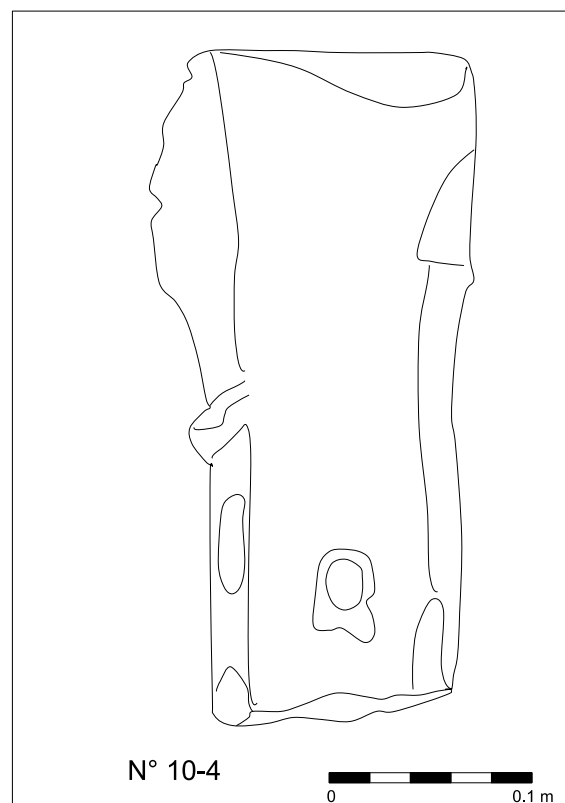
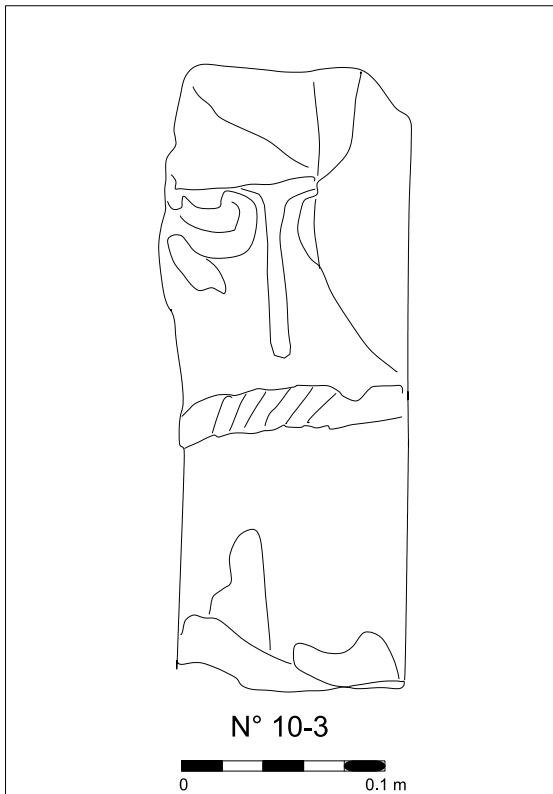
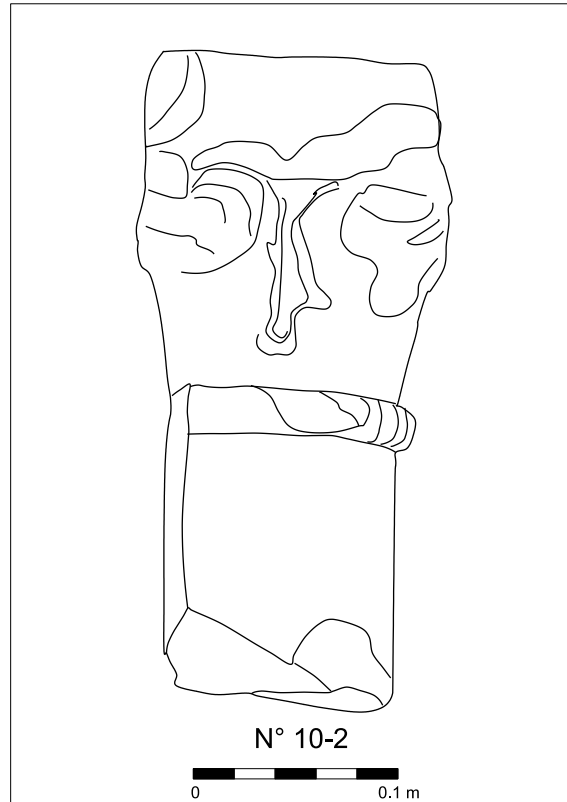
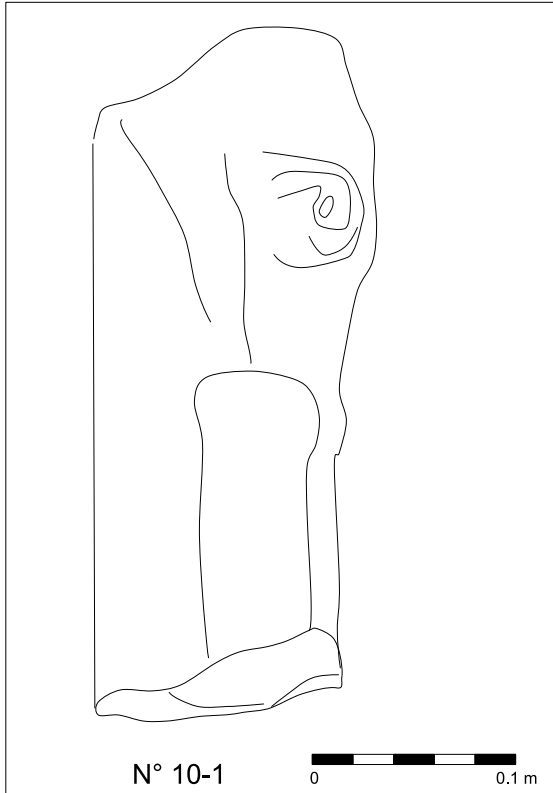

11

Description : fragment de mortier ?

Dimensions : 14 x 12 x 7 cm

Coord. de découverte : ?

Rapport / Biblio :

Photo : Mouillebouché 2018



Lieu de conservation en 2024 : mobilier 2018, sac 23, 2018-9

Remarques :

12

Description : tranche d'une moulure symétrique (meneau à trois tores)

Dimensions : 26 x 33 x 10 cm

Coord. de découverte : 826,375 x 6597,040

Rapport / Biblio : rapport 2021

Photo et dessin : Dominique Spay

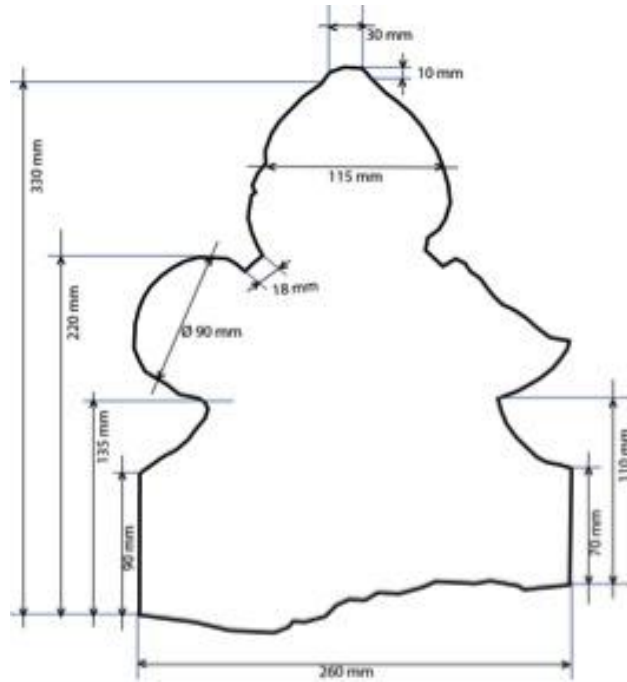

Lieu de conservation en 2024 : Chevagny

Remarques : profil identique au n° 37.

13

Description : base de canonnière

Dimensions : 117 x 70 x 70 cm

Coord. de découverte : 826,457 /6596,993

Rapport / Biblio : Rapport 2021 p. 27-28, fig. 43 à 46.

Photo et dessin : Dominique Spay



Lieu de conservation en 2024 : Laissé en place

Remarques : très friable ; fragment du linteau.

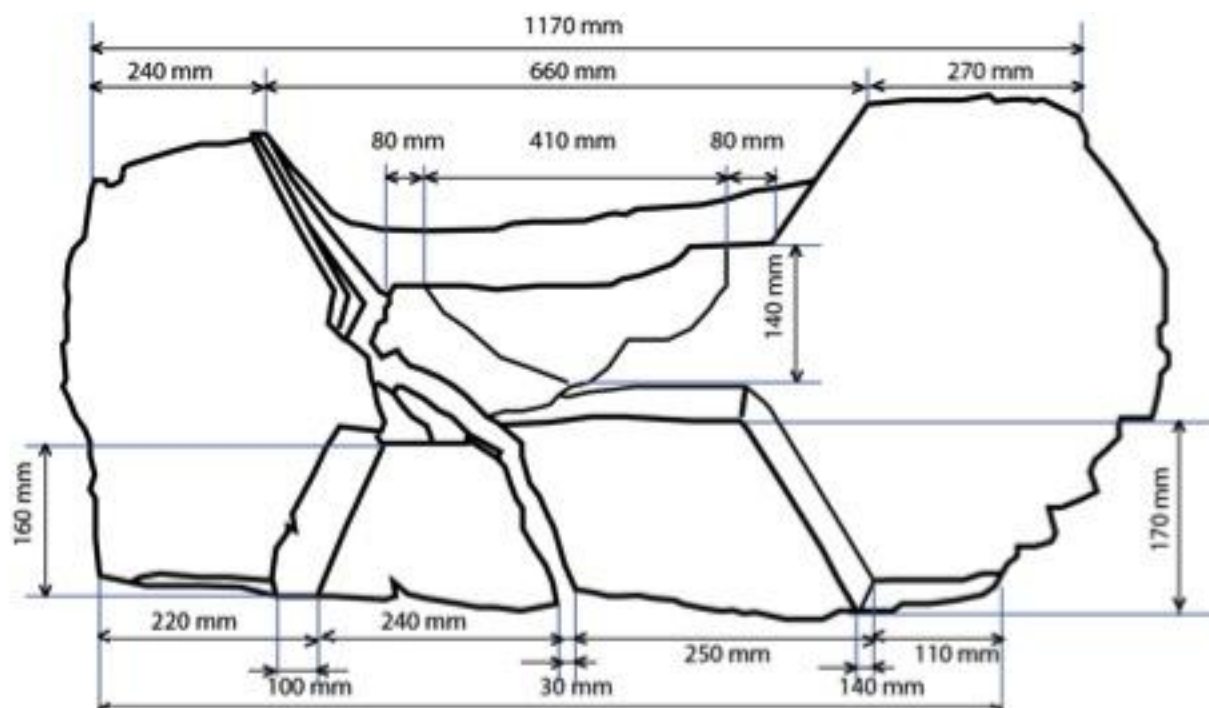

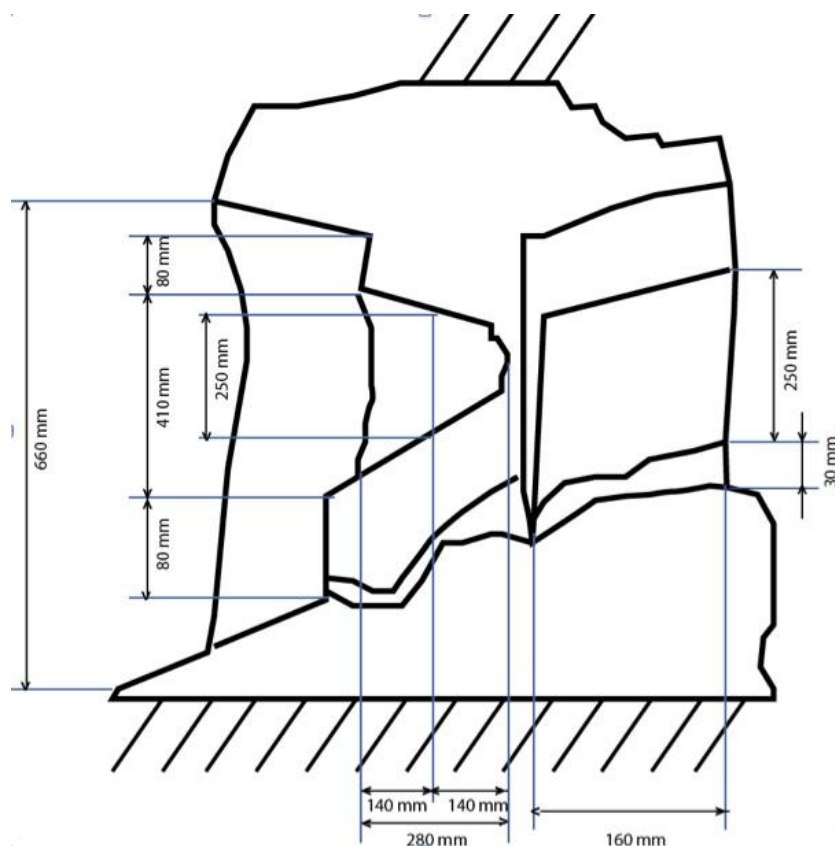

Dessin Dominique Spay

14

Description : élément d'une clef de voûte annulaire

Dimensions : 50 x 30 x 20 cm

Coord. de découverte : 826,375 x 6597,040

Rapport / Biblio : Rapport 2021 p. 30-32, fig. 50 à 55.

Photo : Dominique Spay



Lieu de conservation en 2024 : Chevagny

Remarques : même profil de moulure que n° 32.

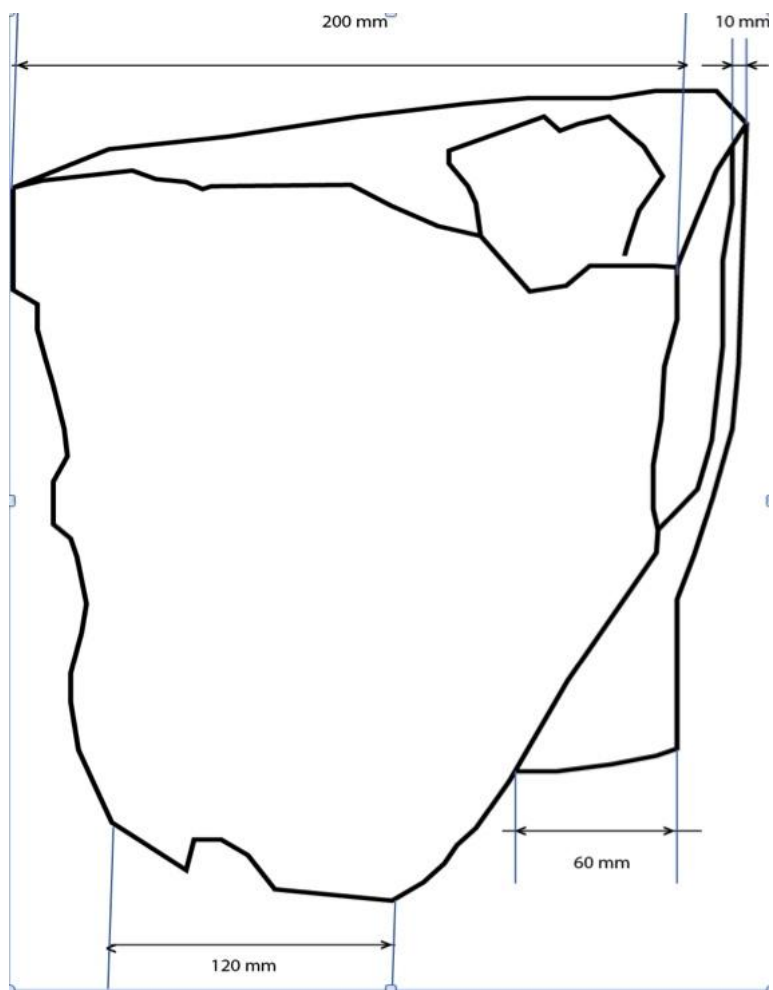
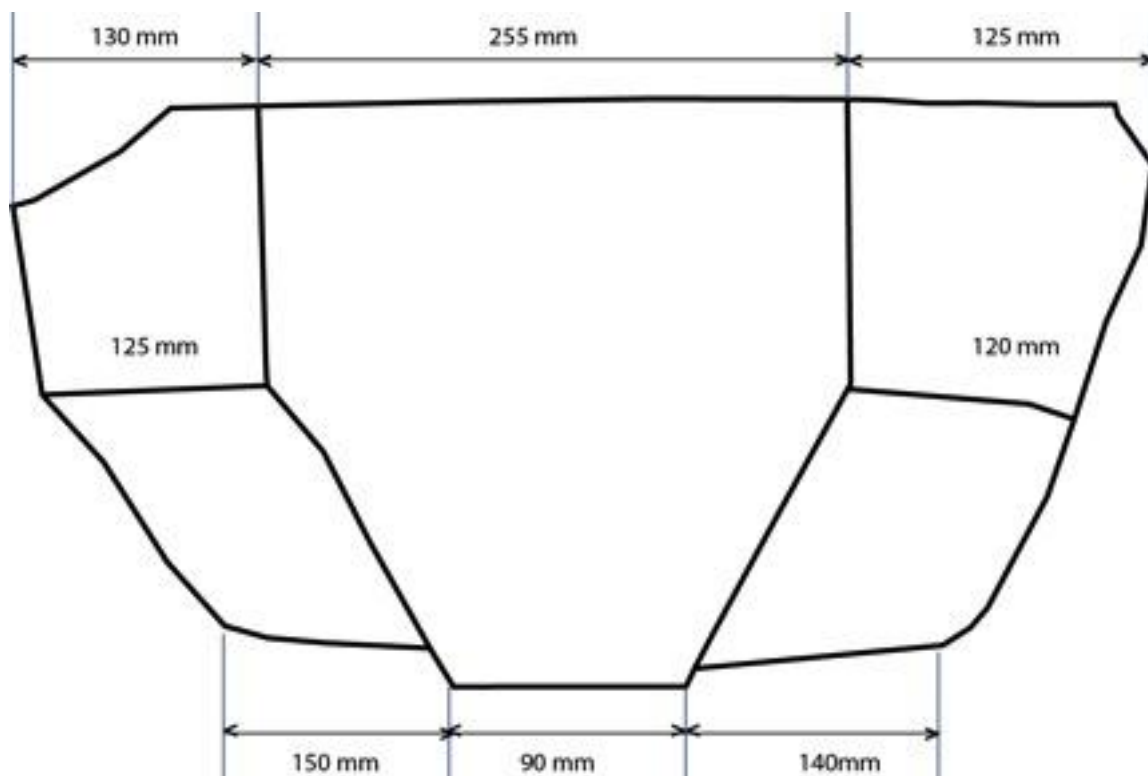

15

Description : fragment de bénitier ou de mortier décoré de motifs d'entrelacs

Dimensions : 18 x 12 x 9 cm ; poids 1,8 kg

Coord. de découverte : 826,420 x 6597,006

Rapport / Biblio : Rapport prospection 2022, fig. 12 et 13

Photo : Sylvette Guyonnot



Lieu de conservation en 2024 : Chevagny

Remarques :

16

Description : base de fenêtre à double ébrasement ?

Dimensions : 55 x 53 x 30 cm

Coord. de découverte : 826,420 x 6597,006

Rapport / Biblio :

Photo : Sylvette Guyonnot



Lieu de conservation en 2024 : laissé en place

Remarques : laissé en place

Lourdon N° 16

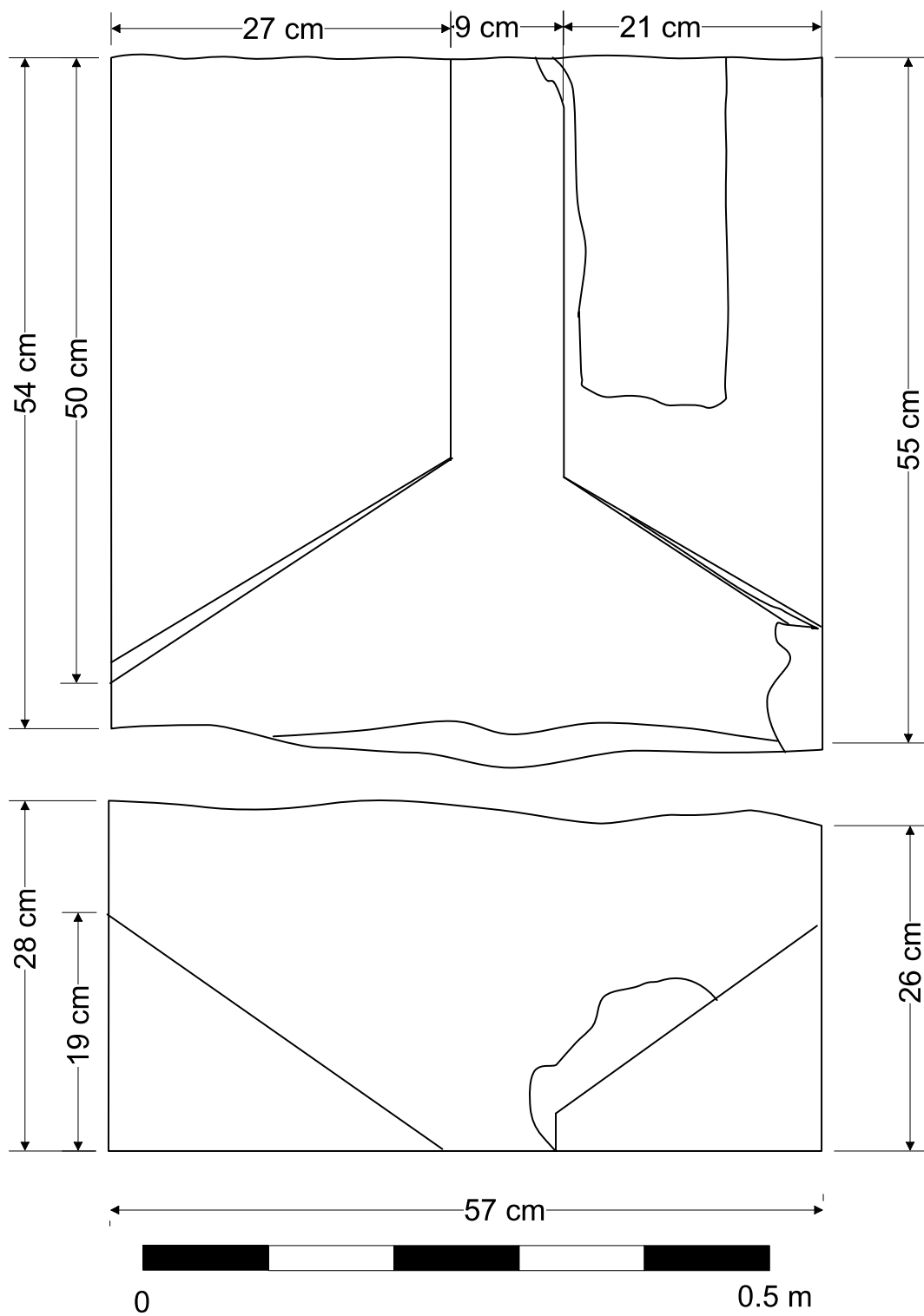

17

Description : angle de cuve ou de sarcophage

Dimensions : 25 x 20 x 17 cm

Coord. de découverte : 826,420 x 6597,006

Rapport / Biblio :

Photo : Sylvette Guyonnot



Lieu de conservation en 2024 : Chevagny

Remarques :

18

Description : base de colonnette

Dimensions : diamètre base : 18 cm : 434 gr.

Coord. de découverte :

Rapport / Biblio : Rapport prospection 2022, fig. 14

Photo : Michel Maerten



Lieu de conservation en 2024 : Chevagny, cagette 2022

Remarques : porte son numéro d'inventaire de 2022, pas le numéro d'inventaire lapidaire.

19

Description : Petite colonnette

Dimensions : 7 x 6 x 2,5 cm

Coord. de découverte : 826,404 x 6596,932

Rapport / Biblio

Photo :



Lieu de conservation en 2024 : Chevagny

Remarques

20

Description : Tranche de colonnette blanche

Dimensions : 17 x 11 x 4 cm Diamètre : 17 cm.

Coord. de découverte :

Rapport / Biblio

Photo : Mouillebouche 2024



Lieu de conservation en 2024 : Chevagny

Remarques

N° 20

Marche escalier ?

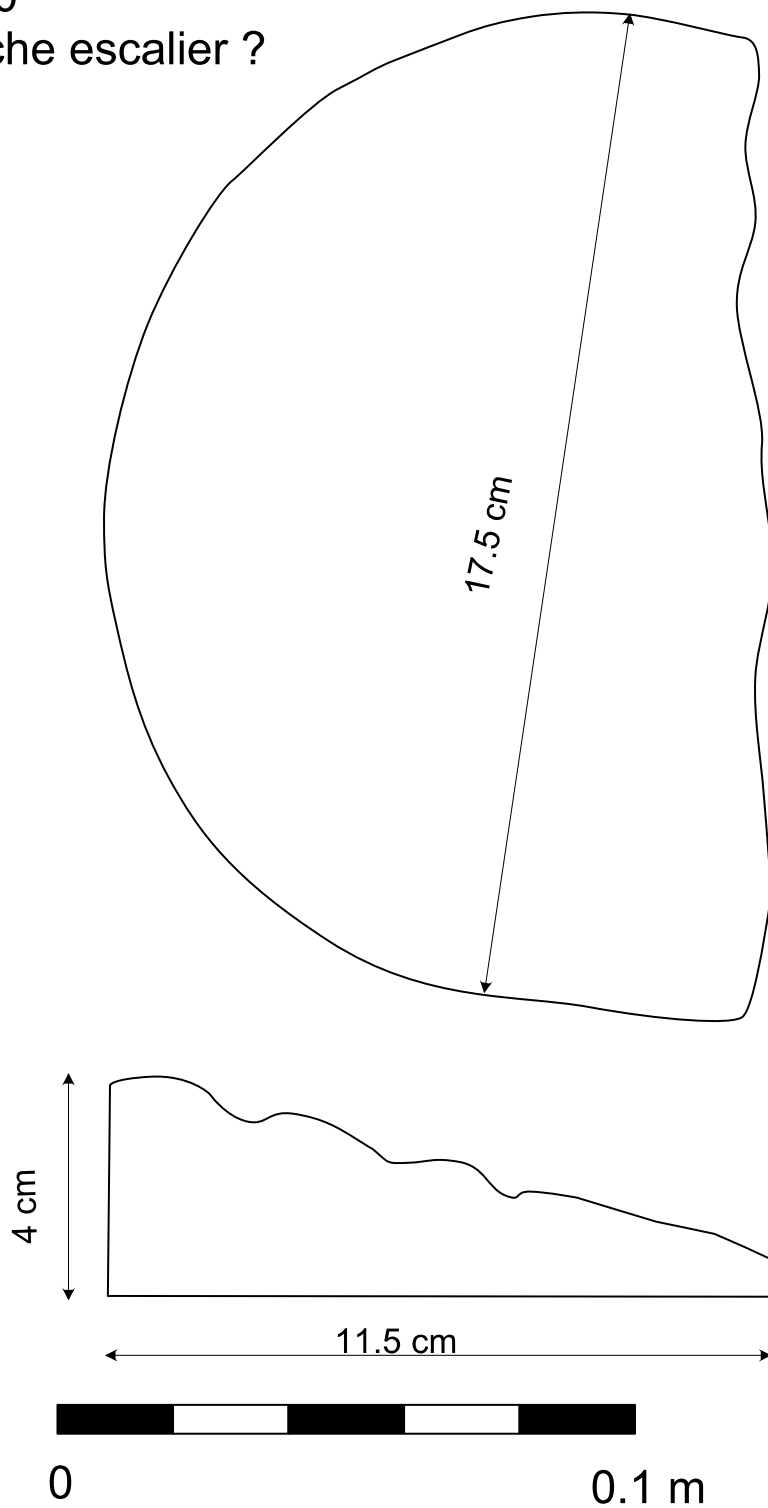

21

Description : claveau en forme de pyramide

Dimensions : 18 x 27 x 16 cm

Coord. de découverte : 826,453 x 6597,002

Rapport / Biblio

Photo : Mouillebouche 2024



Lieu de conservation en 2024 : Chevagny

Remarques

22

Description : Grosse dalle à chanfrein

Dimensions : 115 x 84 x 13 ; chanfrein long de 10 cm.

Coord. de découverte : 826,420 x 6596,946

Rapport / Biblio

Photo : Mouillebouche 2024



Lieu de conservation en 2024 : Laissé sur place

Remarques

23

Description : Dalle à chanfrein rond

Dimensions : 60 x 67 x 11 cm

Coord. de découverte : 826,409 x 6596,943

Rapport / Biblio

Photo : Mouillebouché 2024



Lieu de conservation en 2024 : laissé sur place

Remarques

24

Description : Lot de 6 moulures

Dimensions : plus grosse pièce : 38 x 18 x 14 cm

Coord. de découverte : 826,430 x 6597,014

Rapport / Biblio

Photo : Mouillebouché 2024



Lieu de conservation en 2024 : Chevagny

Remarques

25

Description : fragment de mortier

Dimensions :

Coord. de découverte : 826,375 / 6596,904 (au pied de la tour ronde)

Rapport / Biblio

Photo :

Lieu de conservation en 2024 : Chevagny

Remarques

26

Description : Pierre d'angle chanfreinée.

Dimensions : 32 x 30 x 19 cm

Coord. de découverte : 826,375 x 6597,004

Rapport / Biblio

Photo : Mouilleboucher 2024



Lieu de conservation en 2024 : Chevagny

Remarques :

27

Description : montant de fenêtre chanfreinée

Dimensions : 25 x 17 x 43 cm

Coord. de découverte : 826,380 x 6597,001

Rapport / Biblio

Photo : Mouillebouche 2024



Lieu de conservation en 2024 : Chevagny

Remarques :

28

Description : Quatre colonnettes dont une décorée d'un cordon

Dimensions :

Coord. de découverte : 826,390 x 6596,998

Rapport / Biblio

Photo :

Lieu de conservation en 2024 : disparu

Remarques : éléments connus uniquement par un témoignage oral incertain.

29

Description : Noyau de marche de vis

Dimensions : 19 x 18 x 10 cm ; diamètre : 19 cm.

Coord. de découverte : 826,399 x 6596,988

Rapport / Biblio

Photo : Mouillebouche 2024



Lieu de conservation en 2024 : Chevagny

Remarques :

N° 29
Marche escalier ?

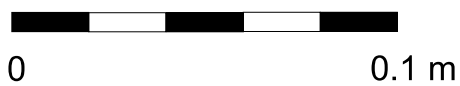
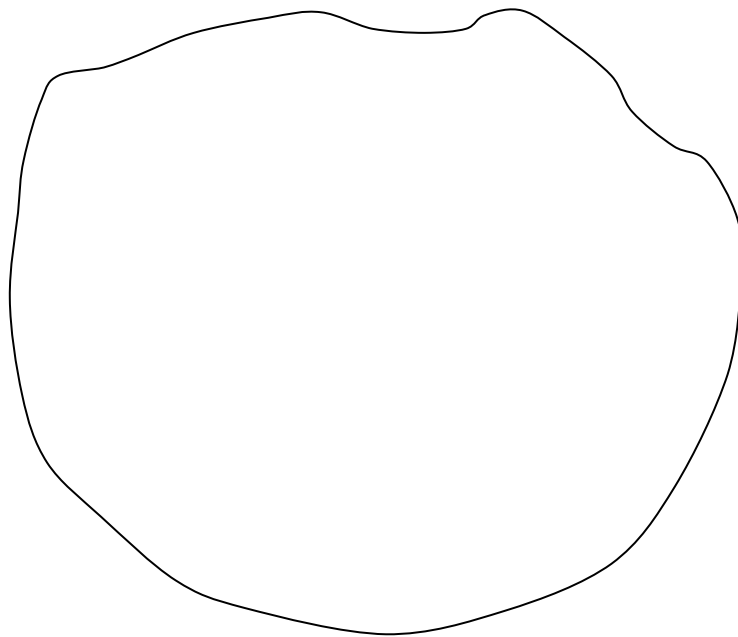
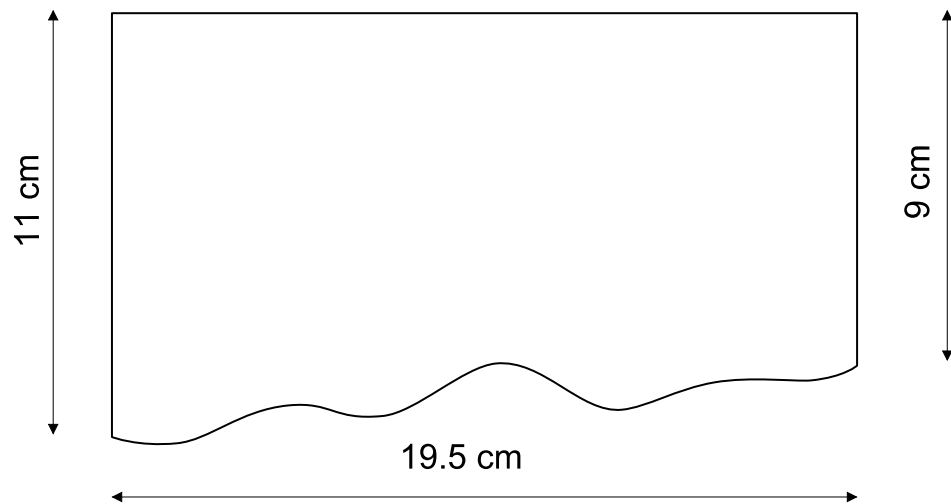

30

Description : Modillon

Dimensions : 34 x 20 x 19 cm

Coord. de découverte : 826,399 x 6596,988

Rapport / Biblio

Photo : Mouillebouche 2024



Lieu de conservation en 2024 : Chevagny

Remarques :

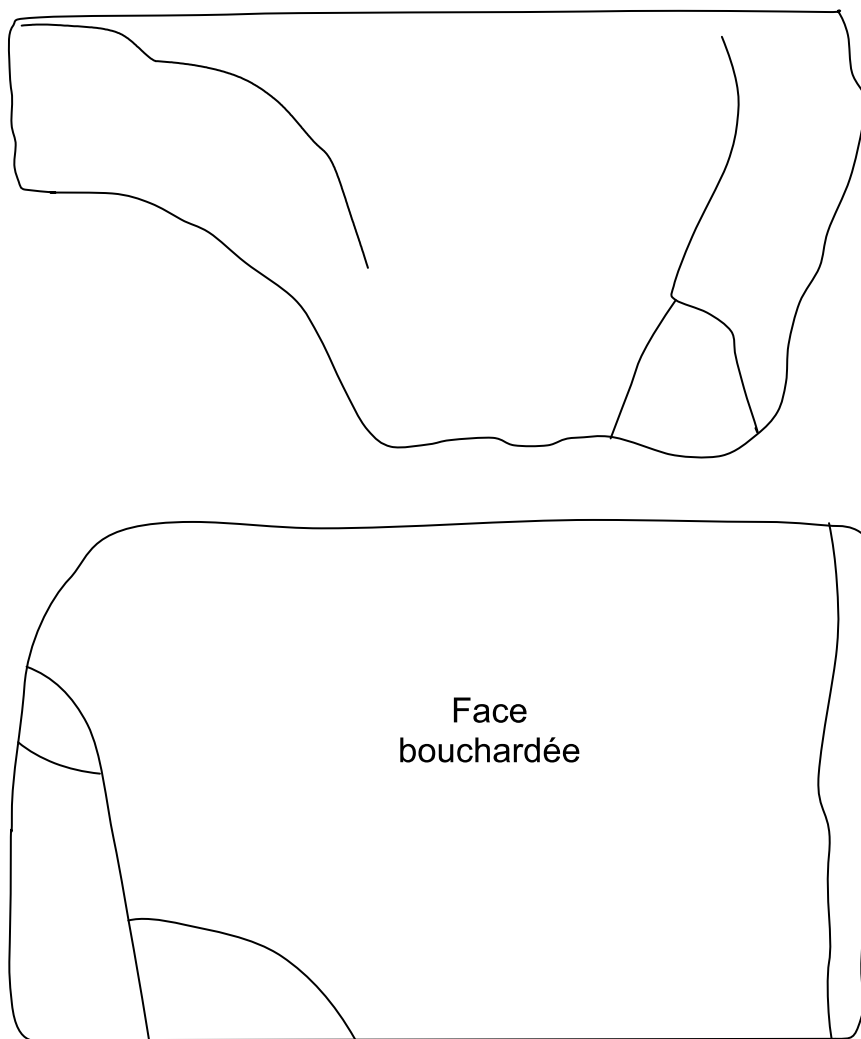

N° 30



31

Description : Petit corbeau

Dimensions : 20 x 14 x 10 cm

Coord. de découverte : 826,400 x 6596,935

Rapport / Biblio

Photo : Mouillebouche 2024



Lieu de conservation en 2024 : Chevagny

Remarques :

32

Description : Élément de voussure prismatique

Dimensions : 30 x 24 x 17 cm

Coord. de découverte : 826,375 x 6597,040

Rapport / Biblio

Photo : Mouillebouché 2024



Lieu de conservation en 2024 : Chevagny

Remarques : même profil que n° 14.

Photo : n° 32 sur n° 24.



33

Description : Fragment de colonnette

Dimensions : 18 x 16 x 8 cm

Coord. de découverte : inconnu

Rapport / Biblio

Photo : Mouillebouche 2024.



Lieu de conservation en 2024 : Chevagny

Remarques :

34

Description : Fragment de mortier octogonal

Dimensions : 33 x 13 x 13 cm

Coord. de découverte : inconnu

Rapport / Biblio

Photo : Mouillebouche 2024.



Lieu de conservation en 2024 : Chevagny

Remarques :

35

Description : élément de chéneau

Dimensions : 25 x 29 x 15 cm

Coord. de découverte : inconnu

Rapport / Biblio

Photo : Mouillebouche 2024



Lieu de conservation en 2024 : Chevagny

Remarques : date de trouvaille inconnue.

36

Description : Corniche avec quart de tore et anglet

Dimensions : 27 x 11 x 11 cm

Coord. de découverte : inconnu

Rapport / Biblio

Photo : Mouillebouche 2024



Lieu de conservation en 2024 : Chevagny, cage 2022, n° 4

Remarques : porte le numéro d'inventaire 2022

Fig. 36 : profil



37

Description : tranche d'une moulure symétrique (meneau à trois tores)

Dimensions : 27 x 35 x 15 cm

Coord. de découverte : inconnu

Rapport / Biblio

Photo : Mouillebouché 2024 ; n° 37 à gauche, n° 12 à droite.



Lieu de conservation en 2024 : Chevagny

Remarques : Conservé à Chevagny depuis plus de 50 ans ; même profil que le n° 12.

38

Description : tranche d'une moulure symétrique (meneau à un tore entouré de deux moulures en corne)

Dimensions : 27 x 55 x (14 + 13) cm

Coord. de découverte : inconnu

Rapport / Biblio

Photo : Mouillebouche 2024.



Lieu de conservation en 2024 : Chevagny

Remarques : Découvert dans le jardin du château de Chevagny dans les années 1970 ; provenance probable du château de Lourdon.

Peut-être le même profil que n° 44.

fig. 37 : photo de profil.



39

Description : Fragment de canonnière

Dimensions : 36 x 12 x 15 cm

Coord. de découverte : 826,452 x 6596,990

Rapport / Biblio

Photo : Mouillebouche 2024.



Lieu de conservation en 2024 : Chevagny

Remarques :

40

Description : Gros corbeau en quart de rond

Dimensions : 70 x 38 x 25 cm

Coord. de découverte : 826,440 x 6597,008

Rapport / Biblio

Photo : Mouillebouché 2024.



Lieu de conservation en 2024 : laissé sur place

Remarques :

41

Description : Linteau de porte ou de canonnière (ébrasement conique)

Dimensions : 70 x 30 x 14 cm

Coord. de découverte : 826,438 x 6597,012

Rapport / Biblio

Photo : Mouillebouche 2024.



Lieu de conservation en 2024 : Chevagny

Remarques :

42

Description : bloc cubique à angle rentrant

Dimensions : 20 x 30 x 43 cm

Coord. de découverte : 826,405 x 6597,032

Rapport / Biblio

Photo : Mouillebouché 2024.



Lieu de conservation en 2024 : Chevagny

Remarques :

43

Description : Fragment de cordon arqué

Dimensions : 12 x 9 x 6 cm

Coord. de découverte : 826,390 x 6596,998

Rapport / Biblio

Photo : Mouillebouche 2024.



Lieu de conservation en 2024 : Chevagny

Remarques :

44

Description : moulure à deux cannelures larges et peu profondes

Dimensions : 30 x 17 x 10 cm

Coord. de découverte : 826,375 x 6596,905 (dans le couloir conduisant aux combles de la tour neuve).

Rapport / Biblio

Photo : Mouillebouche 2024.



Lieu de conservation en 2024 : Chevagny

Remarques :

45

Description : deux fragments de colonnette ou de tore

Dimensions :

Coord. de découverte : inconnu

Rapport / Biblio

Photo : Mouillebouche 2024 ?



Lieu de conservation en 2024 : Chevagny, cagette mobilier 2022

Remarques : Marquées 3a et 3b 2022.

46

Description : Borne en forme de pain de sucre, brisée en trois morceaux (dont 1 perdu). La base, elliptique, de 8 x 20 cm, porte des traces de mortier.

Dimensions : 30 x 20 x 8 cm

Coord. de découverte : 826,406 x 6596,927

Rapport / Biblio : rapport 2025

Photo : Mouillebouche 2025



Lieu de conservation en 2025 : Chevagny, cagette mobilier 2025

Remarques :

47

Description : Dalle rectangulaire épaisse de 13 cm ; un côté long est taillé en quart de rond (peut-être un élément de corniche).

Dimensions : 45 x 27 x 13 cm

Coord. de découverte : 826,400 x 6596,945

Rapport / Biblio : rapport 2025

Photo : Mouillebouche 2025



Lieu de conservation en 2025 : Chevagny, lapidaire.

Remarques :

48

Description : Dalle rectangulaire épaisse de 12 cm ; un côté court est entaillé d'une moulure en cavet.

Dimensions : 45 x 27 x 13 cm

Coord. de découverte : 826,400 x 6596,945

Rapport / Biblio : rapport 2025

Photo : Mouillebouché 2025



Lieu de conservation en 2025 : Chevagny, lapidaire.

Remarques :

NB :

Nous n'avons pas inventoriés les blocs d'encadrement de porte qui sont stockés près de la barbacane d'entrée : ils ne proviennent pas du château, mais ont été importés de la ferme de la Cra (fig.)

